

**ΕΓΚΥΚΛΟΠΑΙΔΕΙΑ
ΤΟΥ ΕΛΛΗΝΙΚΟΥ ΤΥΠΟΥ
1784-1974**

Η ΕΚΔΟΣΗ ΠΡΑΓΜΑΤΟΠΟΙΗΘΗΚΕ
ΜΕ ΔΩΡΕΑ ΑΠΟ ΤΟ



© Ινστιτούτο Νεοελληνικών Ερευνών / Εθνικό Ίδρυμα Ερευνών
Βασ. Κωνσταντίνου 48, 116 35 Αθήνα
τηλ. (+30) 210- 72 73 554 - φαξ (+30) 210- 72 46 212
e-mail: kne@eie.gr

ISBN 978-960- 7916-52-5

ISBN Β΄ τόμος 978-960- 7916-54-9

ΙΝΣΤΙΤΟΥΤΟ ΝΕΟΕΛΛΗΝΙΚΩΝ ΕΡΕΥΝΩΝ / 103
ΕΘΝΙΚΟ ΙΔΡΥΜΑ ΕΡΕΥΝΩΝ

**ΕΓΚΥΚΛΟΠΑΙΔΕΙΑ
ΤΟΥ ΕΛΛΗΝΙΚΟΥ ΤΥΠΟΥ
1784 - 1974**

Εφημερίδες, Περιοδικά, Δημοσιογράφοι, Εκδότες

Επιμέλεια
ΛΟΥΚΙΑ ΔΡΟΥΛΙΑ – ΓΙΟΥΛΑ ΚΟΥΤΣΟΠΑΝΑΓΟΥ

Τόμος Β'
Ε - Κ

ΑΘΗΝΑ 2008

ΟΙ ΣΥΝΤΕΛΕΣΤΕΣ ΤΟΥ ΕΡΓΟΥ

Σχεδιασμός, επιμέλεια παραγωγής, επιμέλεια έκδοσης

ΛΟΥΚΙΑ ΔΡΟΥΛΙΑ

ΓΙΟΥΛΑ ΚΟΥΤΣΟΗΛΙΑΝΑΚΟΥ

Οργάνωση έκδοσης, τυπογραφικές διορθώσεις

ΔΙΟΝΥΣΗΣ ΤΖΑΚΗΣ

Επιμέλεια εικονογράφησης

ΚΑΤΕΡΙΝΑ ΔΕΔΕ

Art director / καλλιτεχνική επιμέλεια

ΛΑΜΠΗΣ ΣΙΔΕΡΗΣ

Σάρωση και επεξεργασία εικόνας

ΒΑΣΩ ΑΝΤΩΝΙΟΥ

Φωτογραφίες

ΓΙΑΝΝΗΣ ΒΟΥΛΓΑΡΑΚΗΣ

Γραμματεία

ΜΑΡΙΑ ΘΕΟΔΩΡΟΥ

ΚΕΛΛΥ ΑΓΓΕΛΗ

Εκδοτική παραγωγή και βιβλιοδεσία

Μ. ΤΟΥΜΠΗΣ ΑΕ, ΓΡΑΦΙΚΕΣ ΤΕΧΝΕΣ-ΕΚΔΟΣΕΙΣ

ριοδικόν μας. Ο προσανατολισμός του ήταν σαφής και αφορούσε στη δημοσίευση κειμένων λογοτεχνικών και προβληματισμού για την πολιτιστική ζωή της Ελλάδας. Σε αντίθεση μάλιστα με άλλα πειραϊκά λογοτεχνικά έντυπα, είχε την τύχη να εξασφαλίσει ήδη από το πρώτο τεύχος διαφημίσεις, αρχικά στο σπισδοφυλλο και στη συνέχεια και στις εσωτερικές σελίδες του.

Δημοσίευσε διηγήματα, ποιήματα και μελέτες ελλήνων συγγραφέων καθώς και μεταφράσεις από έργα ξένων λογοτεχνών. Στη σταθερή θεματολογία του συμπεριλαμβάνονται επίσης στήλες με κριτική βιβλίου και θεάτρου, παρουσίασης των εικαστικών δρώμενων και απόψεων υπό τον τίτλο «Ο έλεγχος της πνευματικής μας ζωής». Μεταξύ των υπογραφών ξεχωρίζει αυτή του Στέλιου Γεράνη, του επά της ύλης Νάσου Νικόπολου, του Κώστα Θεοφάνους, του Αργύρη Κωστή, του Βασιλείου Βασιλικού και άλλων.

ΒΙΒΛΙΟΘΗΚΗ-ΑΡΧΕΙΟ: ΒΒ.

KATEPINA I. ANEETH

Θέρος, Αγία

βλ. Θεοδωρόπουλος, Σπύρος

Θεσμοί

Εφημερίς Πολιτική Φιλολογική και των Ειδήσεων. Εκδίδεται κατά Δευτέραν επί του παρόντος. Λιβαδειά, 17 Σεπτ. 1876 - Φεβρ. 1877 και 1880-1910;<.>. με διακοπές. Συντάκτης: Δημήτριος Μπουγουκλής, δικηγόρος. Εκδότης-συντάκτης: Γεώργιος Αθ. Σώκος (από το 1880). Άλλος υπότιτλος: Εκδιδομένη άπαξ της εβδομάδος και εκτάκτως. Εβδομαδιαία (Δευτέρα), διςέλιδη, δίστηλη, διαστάσεων 31,5x 23 εκ. Το 1876: «Τιμή συνδρομής: Ετησία Δρ. 12. Εξαμηνιαία Δρ. 6. Δια το εξωτερικόν Δρ. 18. Τιμή καταχωρίσεων δι' έκαστον στίχον Λεπτά 40». Το 1886: «Συνδρομή ετησία προπληρωτέα ενταυθα. Δια τους εν τω εσωτερικώ δρ. 8. Δια τους εν τω εξωτερικώ δρ. 12. Τιμή καταχωρίσεως προπληρωτέα ενταυθα δι' έκαστον στίχον λεπτ. 12. Αι ειδοποιήσεις κατ' αποκοπήν». Τυπωτόταν στο τυπογραφείο «Τροφώνιος».

Είναι η πρώτη εφημερίδα που εκδίδεται στην πόλη της Λιβαδειάς. Στις σελίδες της περιέχονται ειδήσεις και σχόλια που αφορούν την κεντρική πολιτική σκηνή, ενώ δεν λείπουν, όπως είναι φυσικό, και θέματα της πόλης, δημοτικά, οικονομικά αλλά και θέματα που αφορούν την καθημερινότητα των πολιτών της. Δεν μένει όμως αδιάφορη ούτε απέναντι στις ευρωπαϊκές εξελίξεις, ιδιαίτερα όταν αυτές σχε-

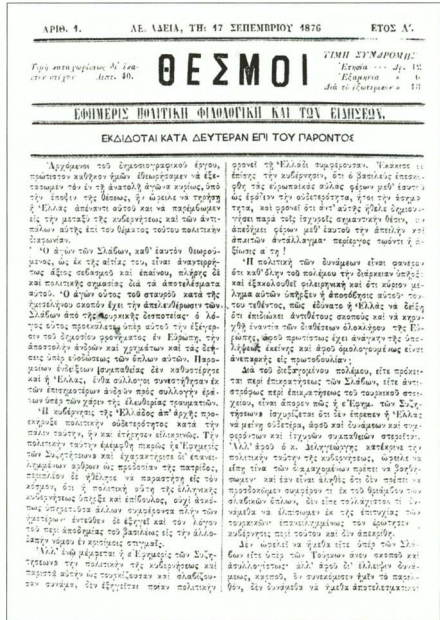

τίζονται με την τύχη του ελληνισμού και την Οθωμανική Αυτοκρατορία. Για τον σκοπό αυτό διαδέτεται ειδική στήλη που περιλαμβάνει τηλεγραφήματα και σύντομες ειδήσεις. Η εμπορική και βιομηχανική κίνηση της Λιβαδειάς, συνέπεια της καλλιέργειας και επεξεργασίας του βάμβακος που ανδρεί την εποχή αυτή, δεν είναι δυνατόν να αφήσει ανεπηρέαστη την κίνησή της· έτσι σε ειδική στήλη παρακολουθεί την κίνηση των τιμών του βαμβακιού, ανεπεξεργάστου και επεξεργασμένου (νήματα στριμμένα, νήματα απλά).

Επανεκδόθηκε το 1880 με εκδοτή και συντάκτη τον Γεώργιο Σώκο και διήρκεσε τριάντα χρόνια, κυκλοφορώντας σε άτακτα χρονικά διαστήματα και με μεγάλες διακοπές.

ΒΙΒΛΙΟΘΗΚΗ-ΑΡΧΕΙΟ: ΒΒ. (ελλ. σ.), ΕΛΙΑ (περ. Β', έτ. 49, αρ. φ. 26, 8 Ιουλ. 1925), Ιδιωτική συλλογή Αριστείδη Κ. Ρούσσοραη (Λιβαδειά).

ΒΙΒΛΙΟΓΡΑΦΙΑ: Τάκης Λάππας, Ρομμελιώτικος Τύπος 1821-1880, Αθήνα 1959, σ. 136-138· Χριστόπουλος, Εφημερίδες, σ. 176· Αρ. Κ. Ρούσσοραης, «Οι εφημερίδες στη Λιβαδειά», στον τόμο Εμπορικός Σύλλογος Λιβαδειάς 1899-1999, Εμπορικό - Βιομηχανικό - Κοινωνία, Λιβαδειά, εκδ. Εμπορικού Συλλόγου, 1999, σ. 84-85.

KATEPINA ΔΕΔΕ